

# Technische Informatie – Martin Luther King

Stip Producties | Urban Myth | De Krakeling

---



## Algemeen

Technici : Kiki Heslenfeld (06 24600245) en Mico van Zalingen

Aankomst techniek: minimaal 5 uur voor aanvang voorstelling

Aankomst musici en cast: 2 á 1,5 uur voor de voorstelling

Voorstellingsduur : 70 minuten

Aantal benodigde huistechnici : een licht- en een geluidstechnikus

Vervoer decor/techniek crew : 1 kleine vrachtwagen

Vervoer cast | musici : 4 personen auto's, indien mogelijk parkeerplaats te voorzien bij uw laad & los plaats.

Bezetting : 5 acteurs/ zangers waarvan 2 ook gitarist , 1 toetsenist en 1 drummer

## Speelvlak

Benodigde toneel opening minimaal 10,00 x 5,00 meter breed x hoog

Speelvlak minimaal 10,00 x 8,00 meter breed x diep

Afstopping: Op 12 meter

Wij gebruiken géén horizon of filmdoek. Projectie zal plaatsvinden op het decor.

Balletvloer: **Geen** Wij verzoeken u de balletvloer eruit te halen voor binnenkomst

## Decor

Het decor bestaat uit een aluminium constructie, deels betimmerd, deels bespannen met brandwerend doek. De ramen zijn van ondoorzichtig Lexaan. Het hoge deel zal door de cast op het eind van de voorstelling gekanteld worden.

(bijgevoegd een tekening van het decor)

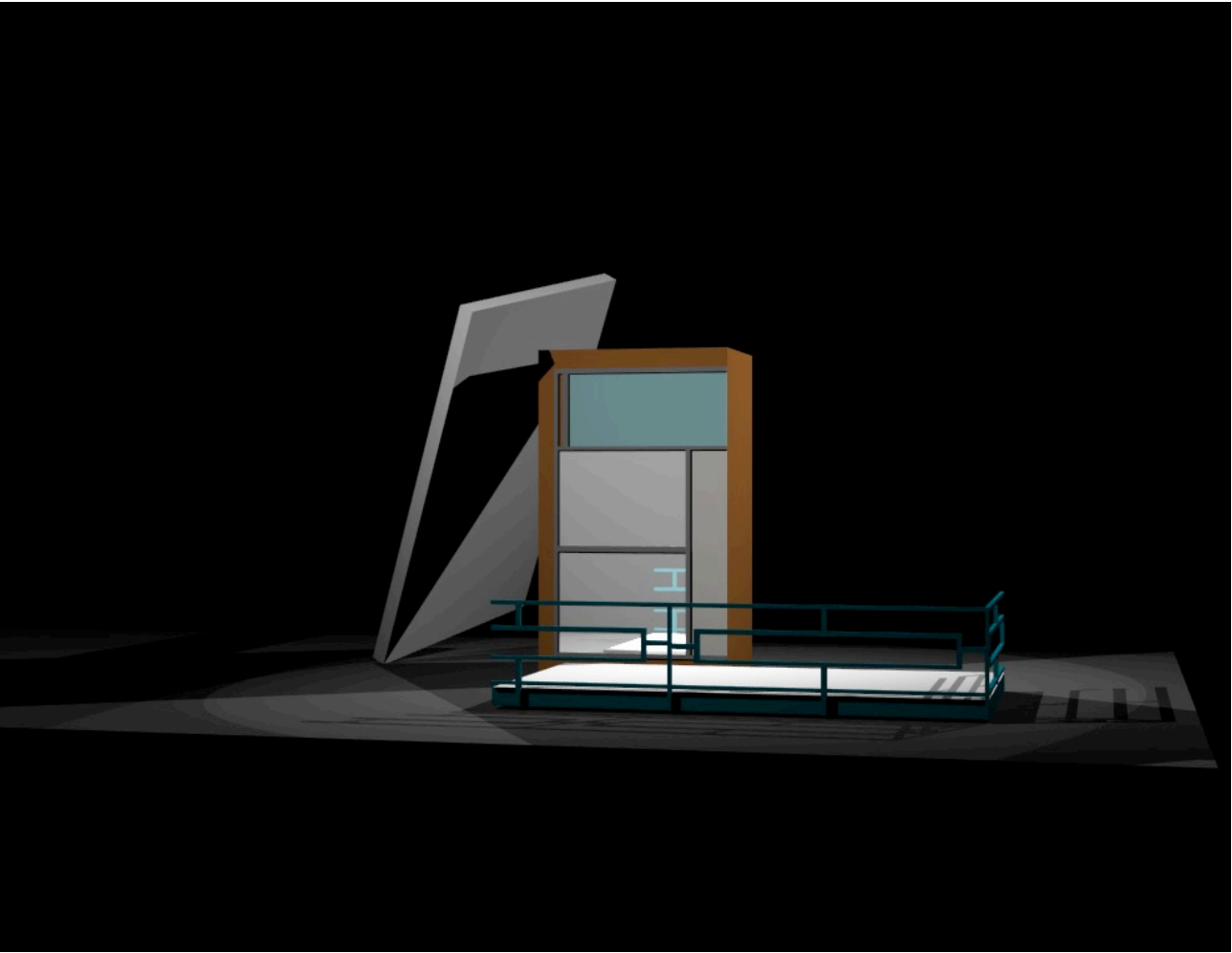

Om het decor stabiel te kunnen laten kantelen willen we een vloerlat in de vloer schroeven. Het betreffen 4 schroeven van 3,5 cm , dikte 4 mm

Mocht dit problematisch zijn , heel graag even contact opnemen met de techniek

## Geluid

Wij reizen met eigen zenders / geluidstafel /microfoons

Wel maken we gebruik van het PA systeem van het huis welke van professionele kwaliteit en zaaldekkend moet zijn

Tevens maken we graag gebruik van 4 monitors van het huis.

## Licht

Wij reizen met eigen lichtcomputer Wel maken we graag gebruik van beschikbare armaturen van het huis conform basis lichtontwerp Coen van der Hoeven

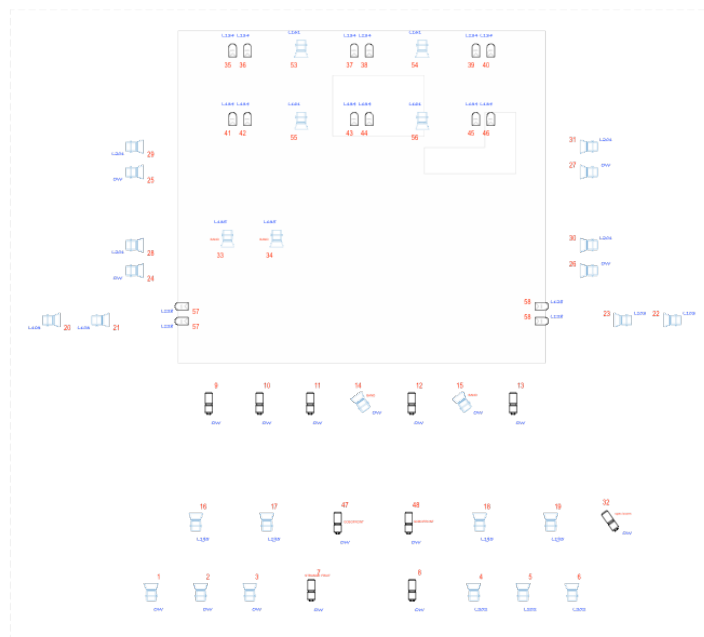

ZAALLICHT 62-64  
HAZER 101

<b>MARTIN</b> LUTHER KING	Model: Luther King Licht: 1000W Mantel: 1000W	Model: Luther King Licht: 1000W Mantel: 1000W
------------------------------	---	---

Benodigde armaturen in kap :16 x PAR 64 Medium | 10 x PC/Fresnel 1kw | 4 x PC/Fresnel 2kw

Benodigde armaturen in portaalbrug: 5 x profiel / 2x PC/Fresnel 1kw

Benodigde armaturen in Mantaux: 4x PC/Fresnel 1kw

Benodigde armaturen in Zaalbrug: 10 x PC/Fresnel 1 / 2kw / 4 x Profiel (inclusief brakeup blad gobo)

3 x Profielspot

Benodigde kleurfilters: L103 L135 L134 L161 L195 L128 L202 L201 (of vergelijkbaar)

**Projectie:**

Indien aanwezig, maken wij graag gebruik van uw beamer, voor een opzicht projectie op meegebrachte decor banier. Content wordt afgespeeld vanaf een meegebrachte laptop door uitvoerend technicus.

Rook/vuur: Geen

Regie blokkade in zaal voor FOH 1<sup>e</sup> Geluidsman / Lichttechnicus, beide met een compacte tafel,

\_\_\_\_\_

---

Overige bijzonderheden / Opmerkingen

- Ten behoeve van het strijken van de kostuums een stoomstrijkijzer en strijklank te voorzien bij de kleedkamers.

Heeft u vragen / opmerkingen met betrekking tot de voorstelling?

Voor techniek kunt u contact opnemen met Kiki Heslenfeld, 06 24600245

Voor productie kunt u contact opnemen met Nienke Wulder, productie leider 06 22993155

Urban Myth | Marnixstraat 427 | 1017 PK Amsterdam | 020-523 78 92 | info@urbanmyth.nl

|